

Klinika kardiologie IKEM

Den otevřených dveří

**Kongresové
centrum IKEM,
Praha, 16.10. 2012**

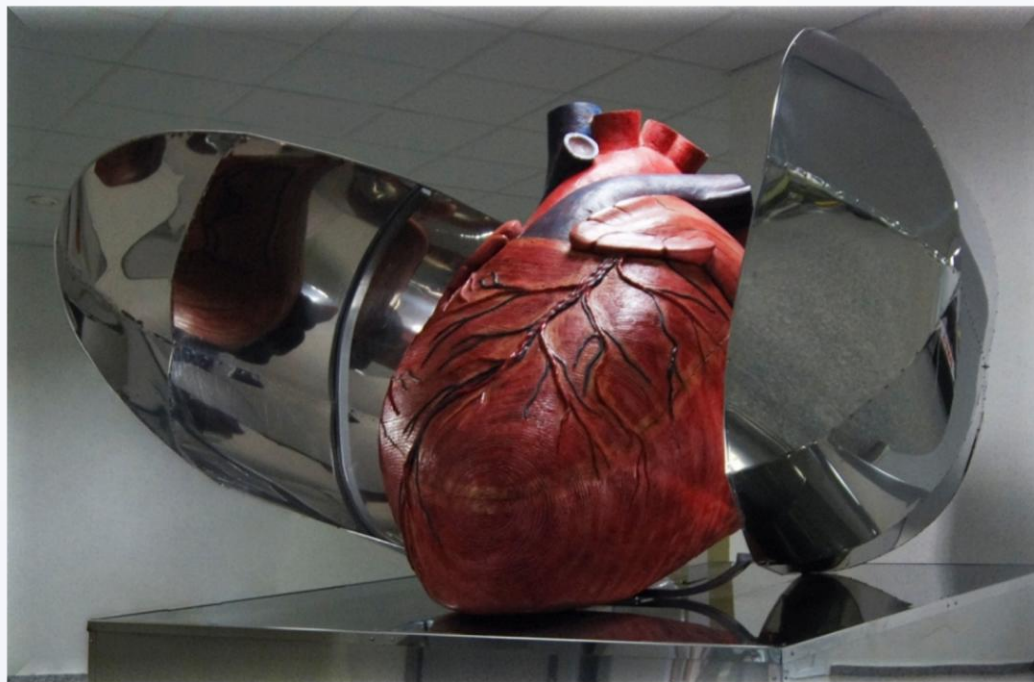

Prof MUDr Josef Kautzner, CSc
Přednosta Kliniky kardiologie IKEM, Praha

**e-mail: joka@medicon.cz
www.kardiologie-ikem.cz**

INSTITUT KLINICKÉ A EXPERIMENTÁLNÍ MEDICÍNY
KLINIKA KARDIOLOGIE

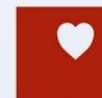

IKEM



INSTITUT KLINICKÉ A EXPERIMENTÁLNÍ MEDICÍNY
KLINIKA KARDIOLOGIE



IKEM

Struktura kliniky kardiologie

- Akutní kardiologie
 - Centrum plicní hypertenze
 - Arytmologie
 - Intervenční kardiologie
 - Neinvazivní kardiologie
 - Srdeční selhání
-
- Klinická lůžková oddělení
 - Kardiologické ambulance



Klinika kardiologie IKEM dnes...

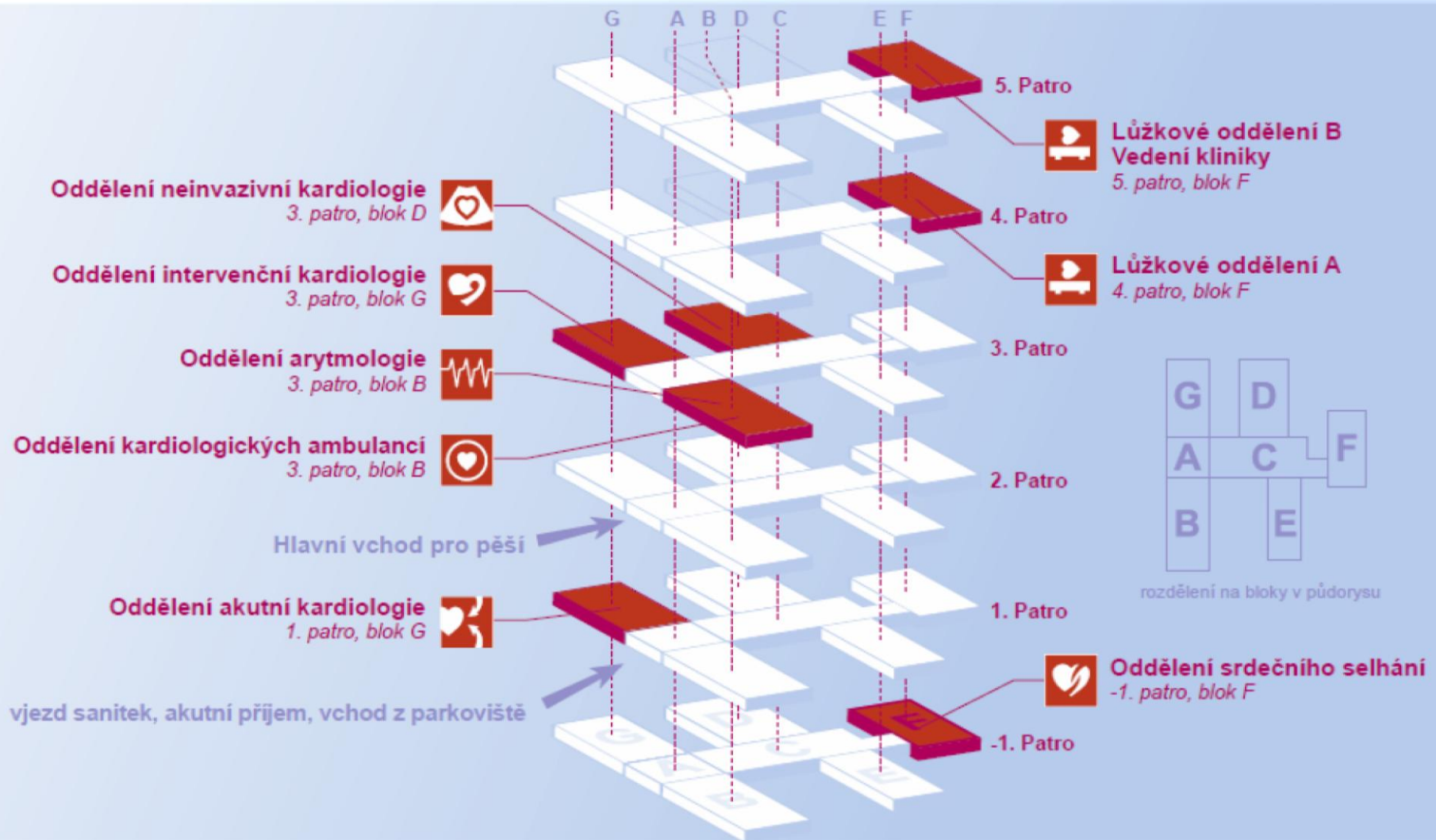

Disponujeme veškerým vybavením pro diagnózu a léčbu kardiovaskulárních chorob



Disponujeme veškerým vybavením pro diagnózu a léčbu kardiovaskulárních chorob



3D echokardiografie

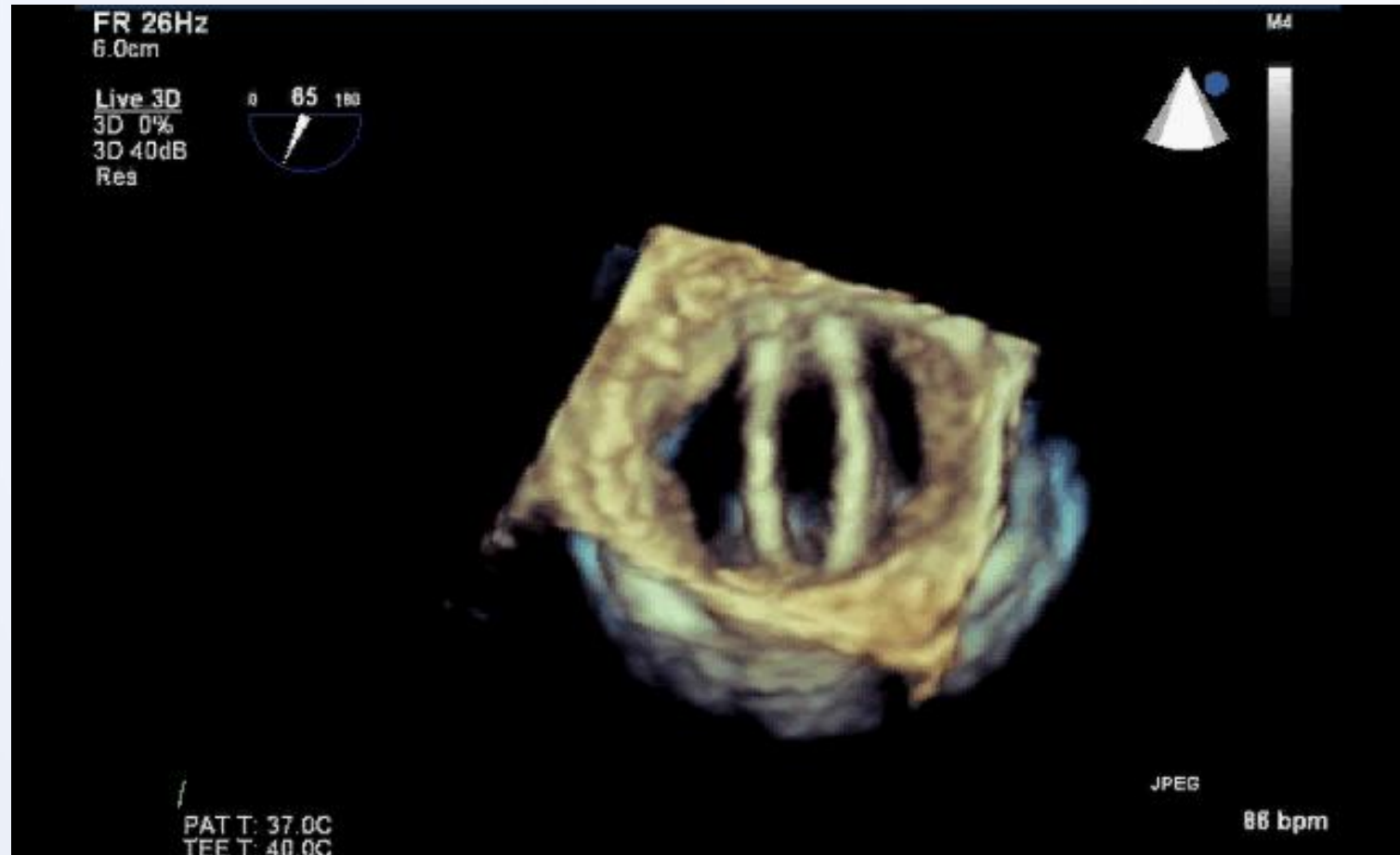

Intrakardiální echokardiografie

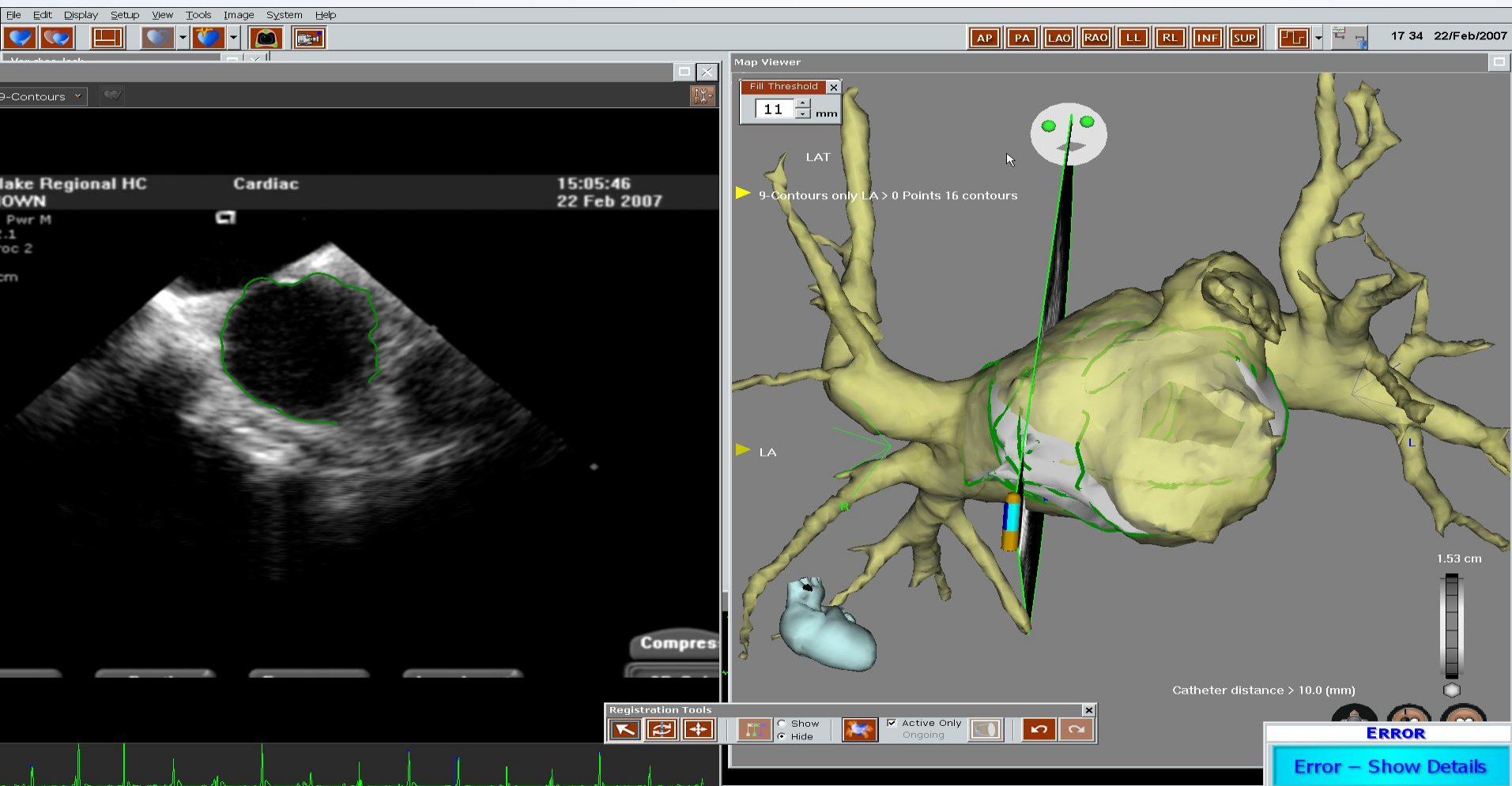

Medical Positioning System (MediGuide)



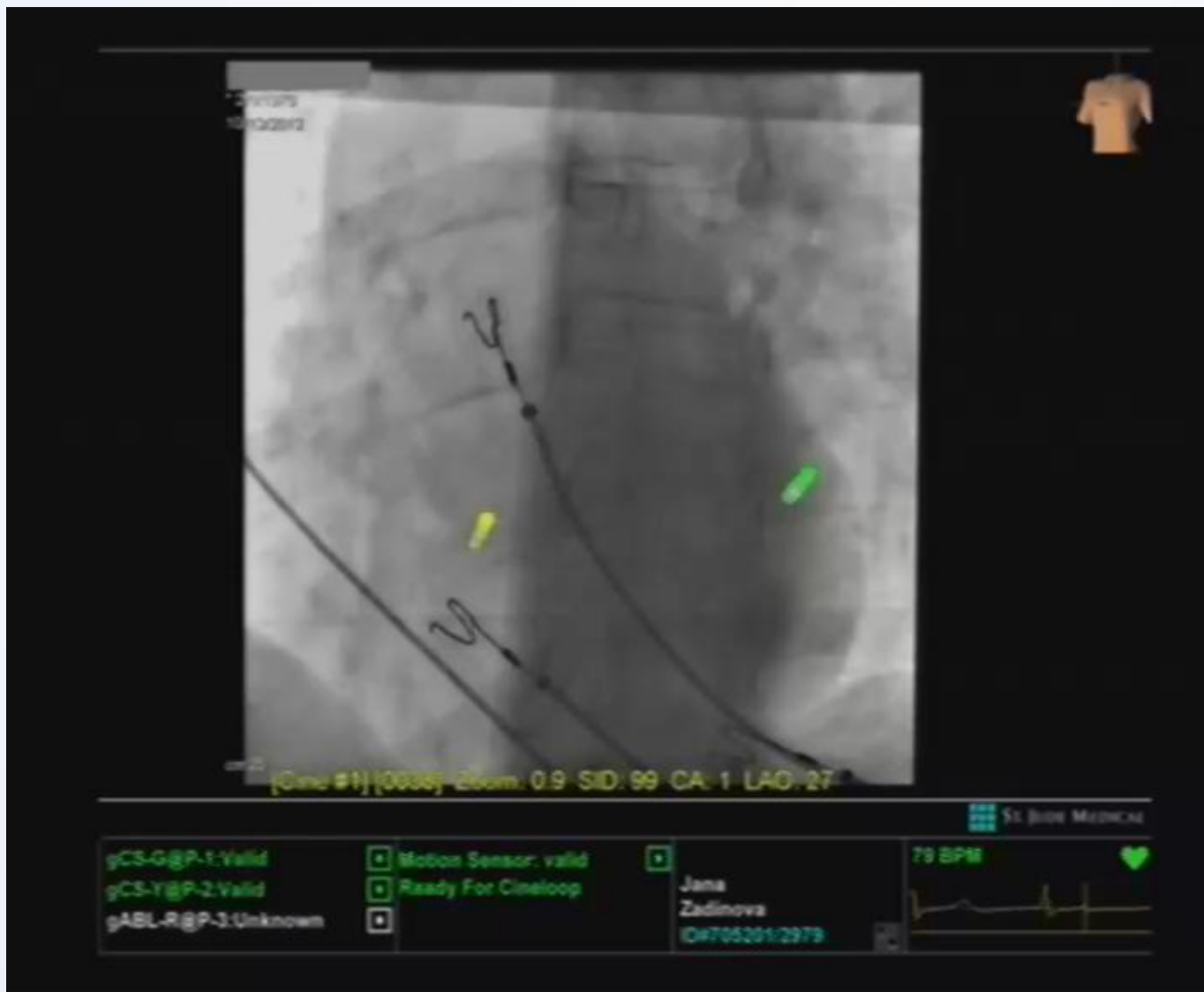

CT Angiografie

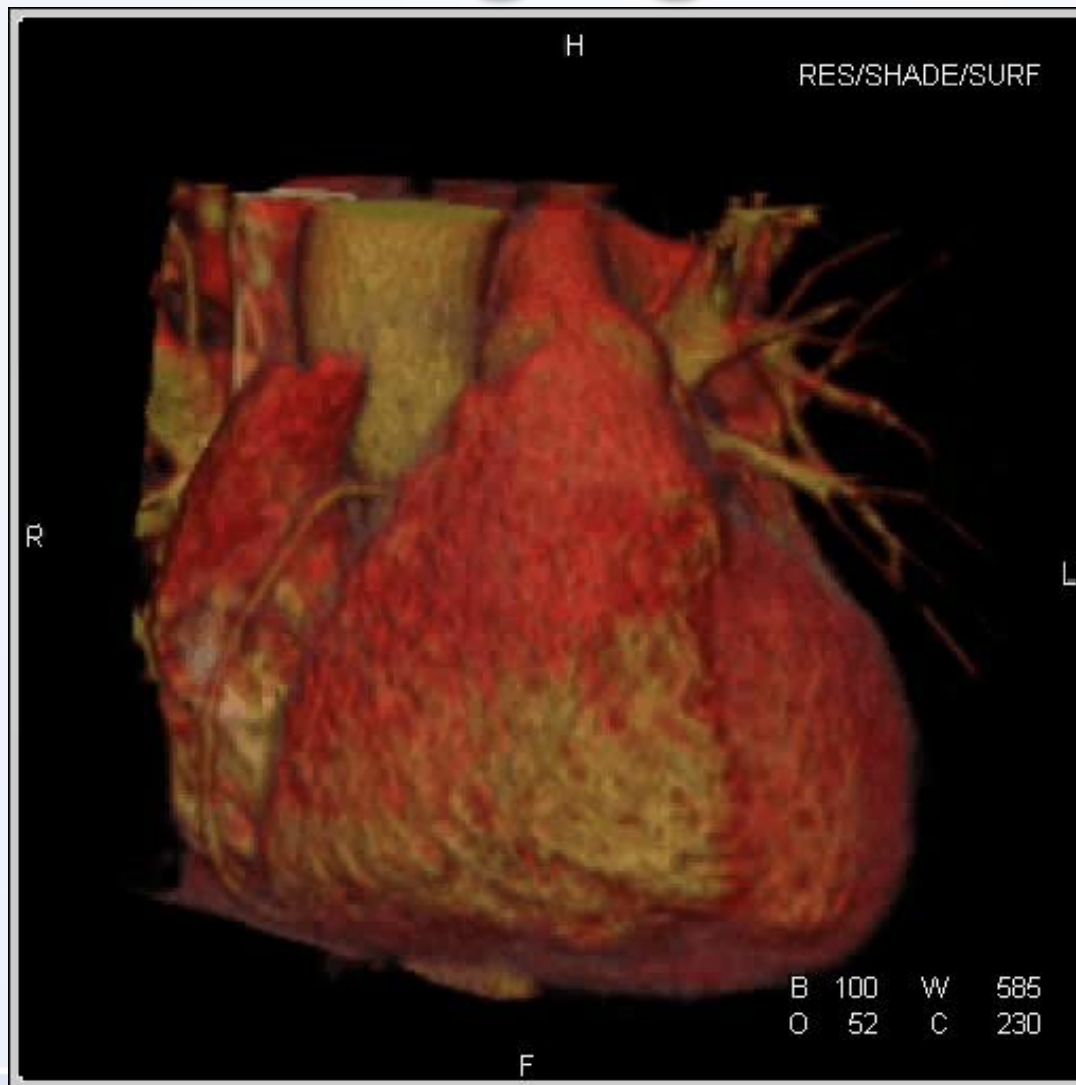

MR srdce

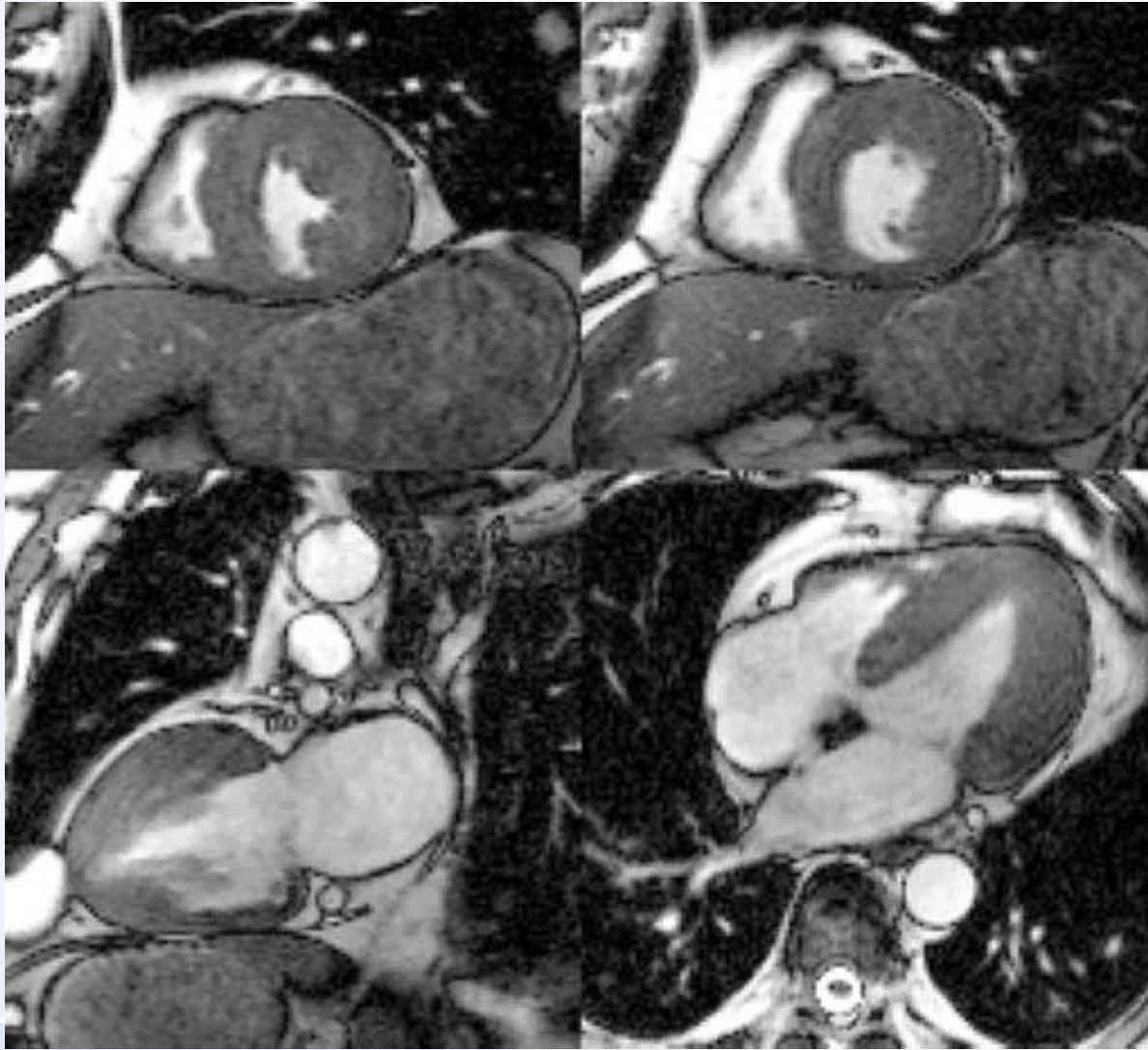

Klinický informační systém pro EKG aplikace (MUSE™) a PACS





K vyhledat

Hledání v celém dokumentu - části slov - nové hledání - i nedokončené vyšetření.
Další podmínky: žádné.

⇐ pacient ⇐ vyšetření zpět vyšetření ⇒ pacient ⇒

Byl nalezen celkem 159 vyšetření u 21 pacienta za .45 sekundy.
- vyšetření dle data ↯.

Výsledky hledání: >
Přehled vyšetření pro pacienta

- Sonografie** ze dne 18.2.2013 12:30 - *objednávka, archiv*
- Echokardiografie** ze dne 13.6.2012 12:18, KOHOUTEK Jan
- Echokardiografie ze dne 13.6.2012 11:40, stav storno, typ TTE, autor popisu - vyšetření #, HAMS #
- DXA denzitometrie skeletu** ze dne 14.2.2012 08:15, stav **uzavřeno**, autor MUDr. Simona Kratochvílová, #KD-DX-2012A00295
- Sonografie** ze dne 3.3.2011 07:37, FILIPOVÁ Helena, archiv US-2011-02007
- Echokardiografie** ze dne 2.6.2010 13:44, stav **potvrzeno**, typ **TTE**, autor popisu dacc, vyšetření #358169, HAMS #1956246
- Scintigrafie** ze dne 28.1.2010, provedlo RIAM, autor popisu MUDr. Jan Urbánek CSc., stav **odeslán**, vyšetření #1-5326
- Sonografie** ze dne 7.1.2010, provedlo RTGA, stav **odeslán**, vyšetření #1-235
- RTG** ze dne 7.1.2010, provedlo RTGA, stav **odeslán**, vyšetření #2-1120
- Sonografie** ze dne 7.1.2010 12:40 - *objednávka, archiv*
- Echokardiografie ze dne 26.11.2008 13:20, stav storno, typ TTE, autor popisu - vyšetření #, HAMS #5
- Echokardiografie** ze dne 5.6.2008 13:44, stav **potvrzeno**, typ **TTE**, autor popisu mapo, vyšetření #232404, HAMS #1591297

Echokardiografické vyšetření

Pacient:	Číslo vyšetření:	#232404
Rodné číslo:	Datum a čas:	5.6.2008 13:44
Pojšťovna:		
Diagnóza:	I260: Plicní embolie s akutním cor pulmonale	
Výkony:	TTE	
Biometrie:	hmotnost 85 kg, výška 167 cm, BSA 1.9860 m ²	Vitální funkce:
Přístroj:	S4 Sequoia s/n 62200	Archivace: fotodokumentace
Vyšetření:	ambulantní pacient, vyšetřitelnost <i>špatná (3/4)</i>	

Strukturovaný popis

Levá komora	
Rozměry:	EDD 54 mm, EDD/výška 32 mm/m, IVS 9 mm, ZS 9 mm
Funkce syst.:	EF 55-60%, kinetika normální
Funkce diast.:	E 80 cm/s, A 65 cm/s, E/A 1.2
Levá síň	
Rozměry:	LS (MMPLAX) 31 mm
Mitrální chlopeč	
Popis:	insuficience 1/5, stenóza žádná
Aortální chlopeč	
Měření:	kořen aorty (MMPLAX) 30 mm
Popis:	insuficience žádná, stenóza žádná
Pravá komora	
Měření:	rozměr PLAX 21 mm, PK _{PLAX} /EDD _{LK} 0.4, TAPSE 23 mm
Popis:	délka PK ve 3C cca 70mm normální systolická funkce PK
Trikuspidální chlopeč	
Popis:	insuficience 1/5 - PG max 29 mmHg, stenóza žádná
Perikard	
Popis:	patologická separace není
Dolní dutá žíla	
Popis:	průměr 13 mm, respirační kolabování: kolabuje do 50%

Textový popis a závěr

Normální velikost srdečních oddílů, vč.PK, normální systolická funkce obou komor.
Nevýznamné AV insuficience.
Není DV.

**System Zlatokop
dovoluje přístup ke
všem datům o
pacientech**





DNV

DET NORSKE VERITAS
CERTIFIKÁT SYSTÉMU ŘÍZENÍ

Certifikát č. 39024CC8-2008-AQ-CZS-RvA

Tímto se potvrzuje, že systém řízení ve společnosti

**Institut klinické a experimentální medicíny
Klinika kardiologie**

Videňská 1958/9, 140 21 Praha 4, Česká republika

byl shledán shodným s požadavky normy dle:

ISO 9001:2008

Certifikát je platný pro následující rozsah činnosti a služeb:

**Poskytování preventivní, ambulantní a hospitalizační zdravotní péče a plnění úkolů
v oblasti experimentální medicíny v daných lékařských oborech včetně zajištění
podpůrných činností.**

Datum převzetí certifikace:
24. října 2005

Platnost certifikátu do:
24. října 2011

*Audit byl proveden pod vedením kvalifikovaného
auditora DNV*

Lubomír Ondřejček
Vedoucí auditor



Místo a datum vystavení:
Praha, 16. prosince 2009

Za akreditovanou stranu:
DNV CERTIFICATION B.V.,
THE NETHERLANDS

Tomáš Urban
Tomáš Urban
Prezidentní vedení

Nesplnění certifikačních podmínek uvedených v příloze může vést k neplatnosti certifikátu.

HEAD OFFICE: Det Norske Veritas AS, Veritavågen 1, 1322 Hovik, Norway. Tel: +47 67 57 9900 Fax: +47 67 57 9911 - www.dnv.com

KK IKEM je držitelem certifikátu Systému řízení

INSTITUT KLINICKÉ A EXPERIMENTÁLNÍ MEDICÍNY
KLINIKA KARDIOLOGIE



IKEM

Přehled naší činnosti



Počet ambulantních vyšetření 2009-2011

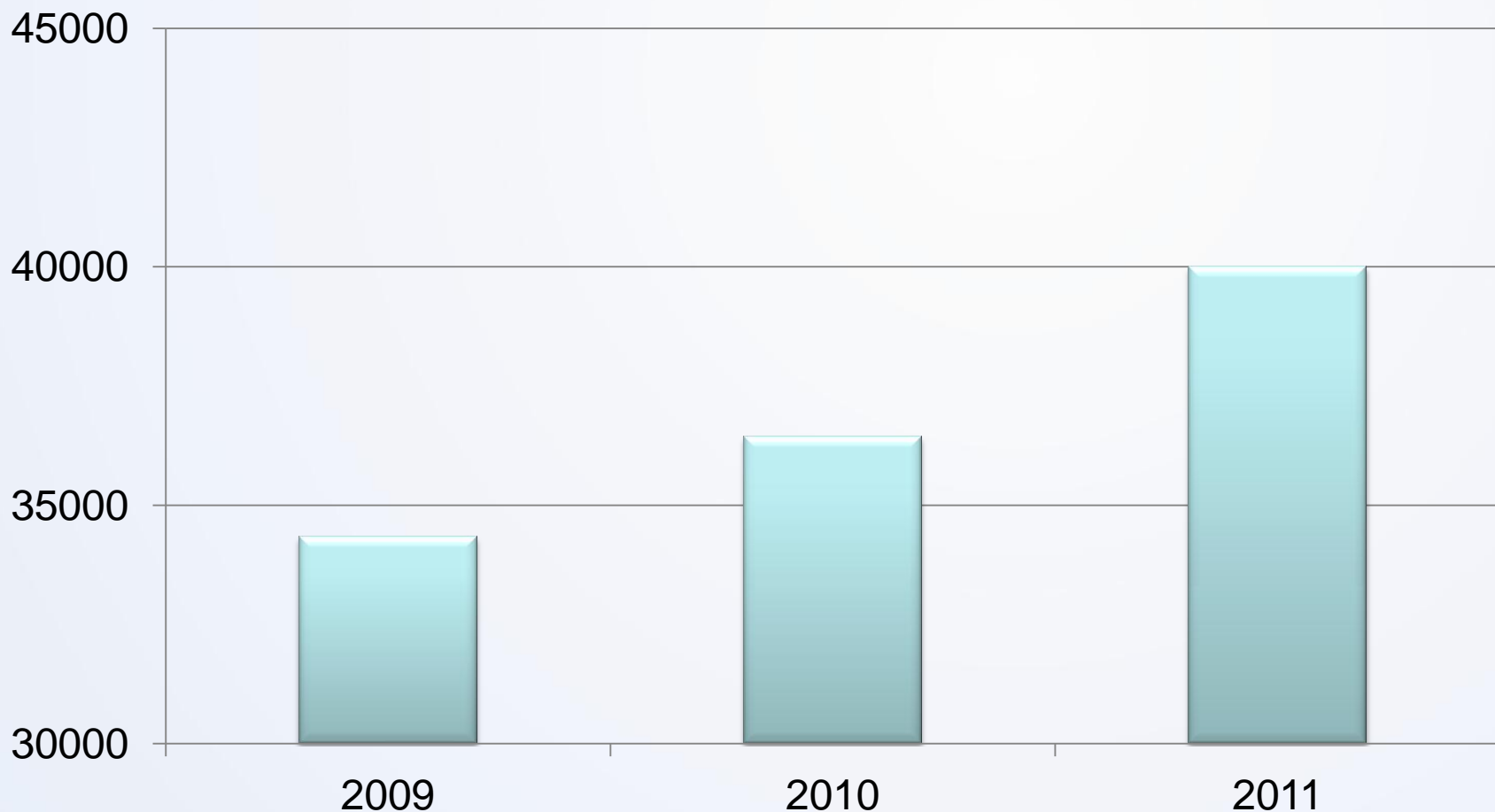

Počet hospitalizací 2009-2011

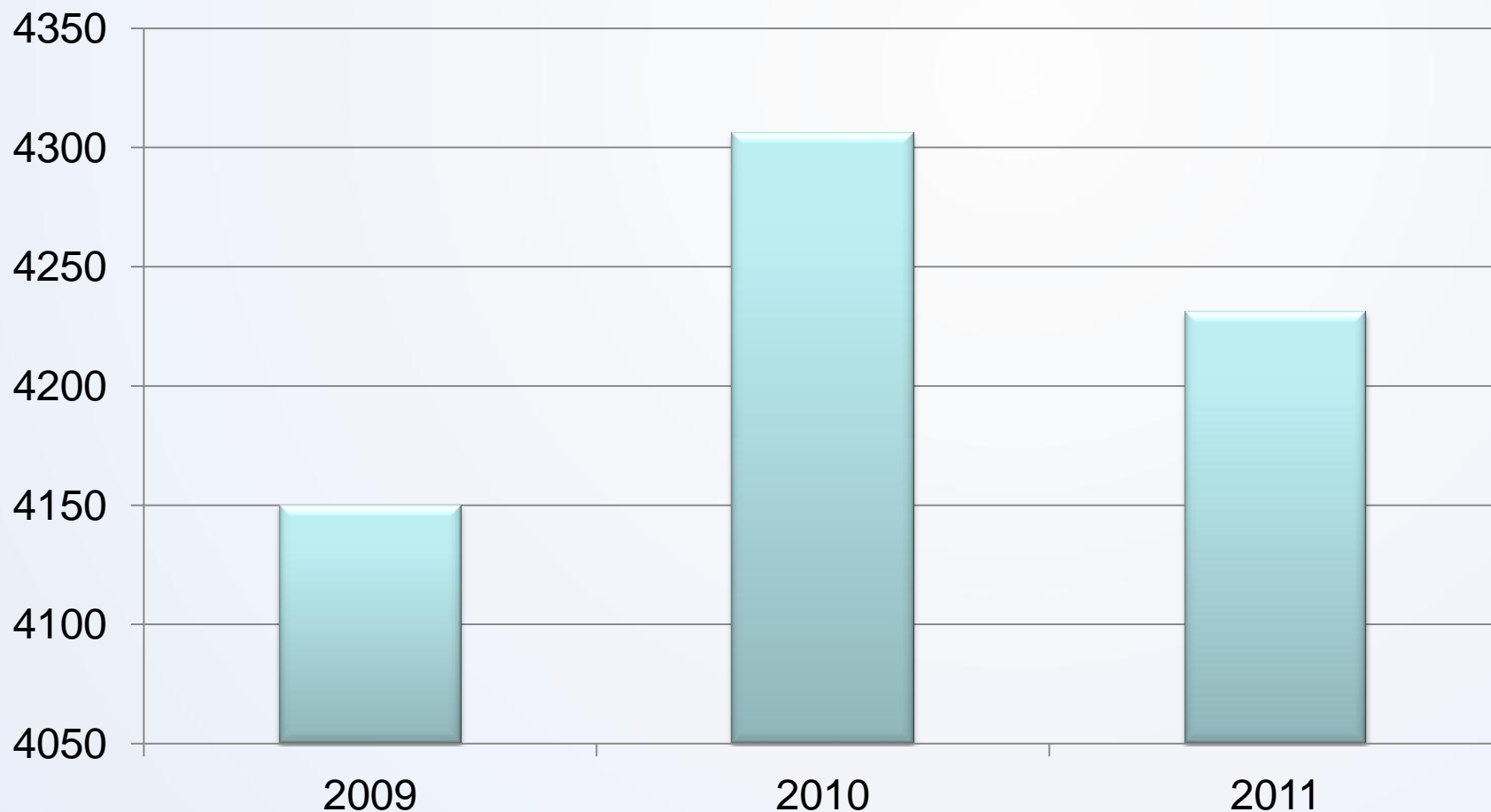

Počet echokg vyš 2009-2011

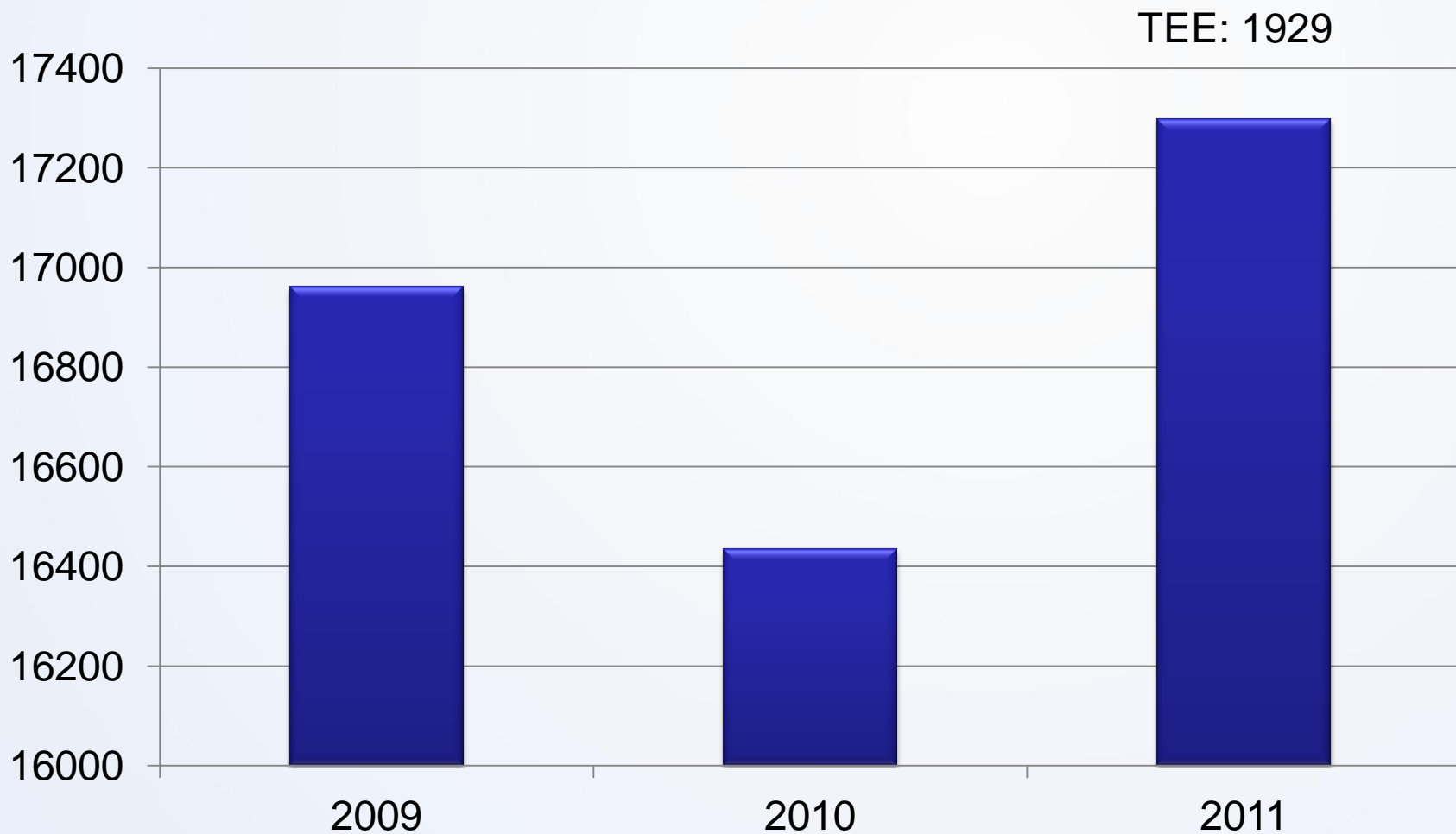

Počet hlavních neinvazivních výkonů 2009-2011

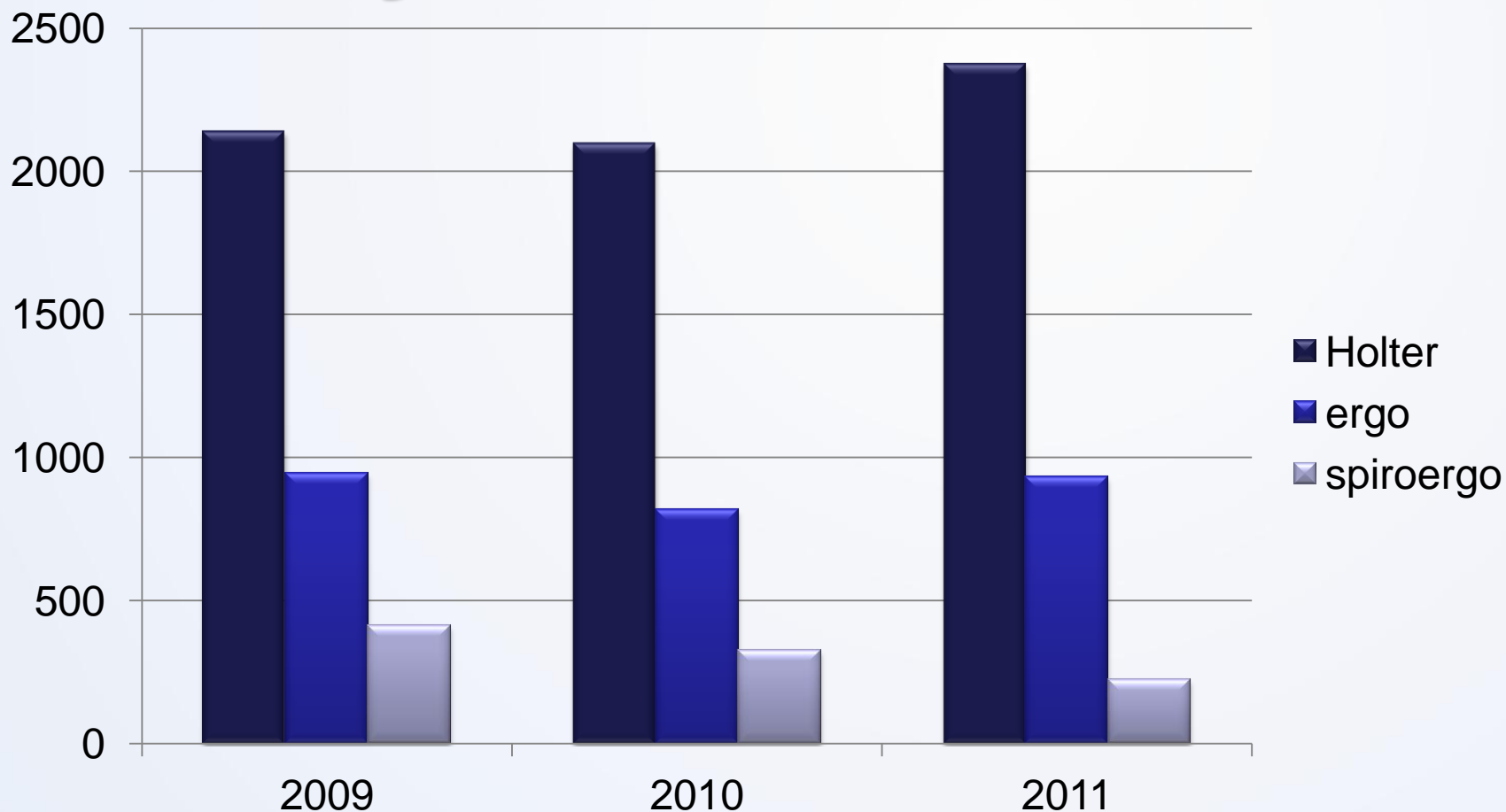

Počet SKG 2009-2011

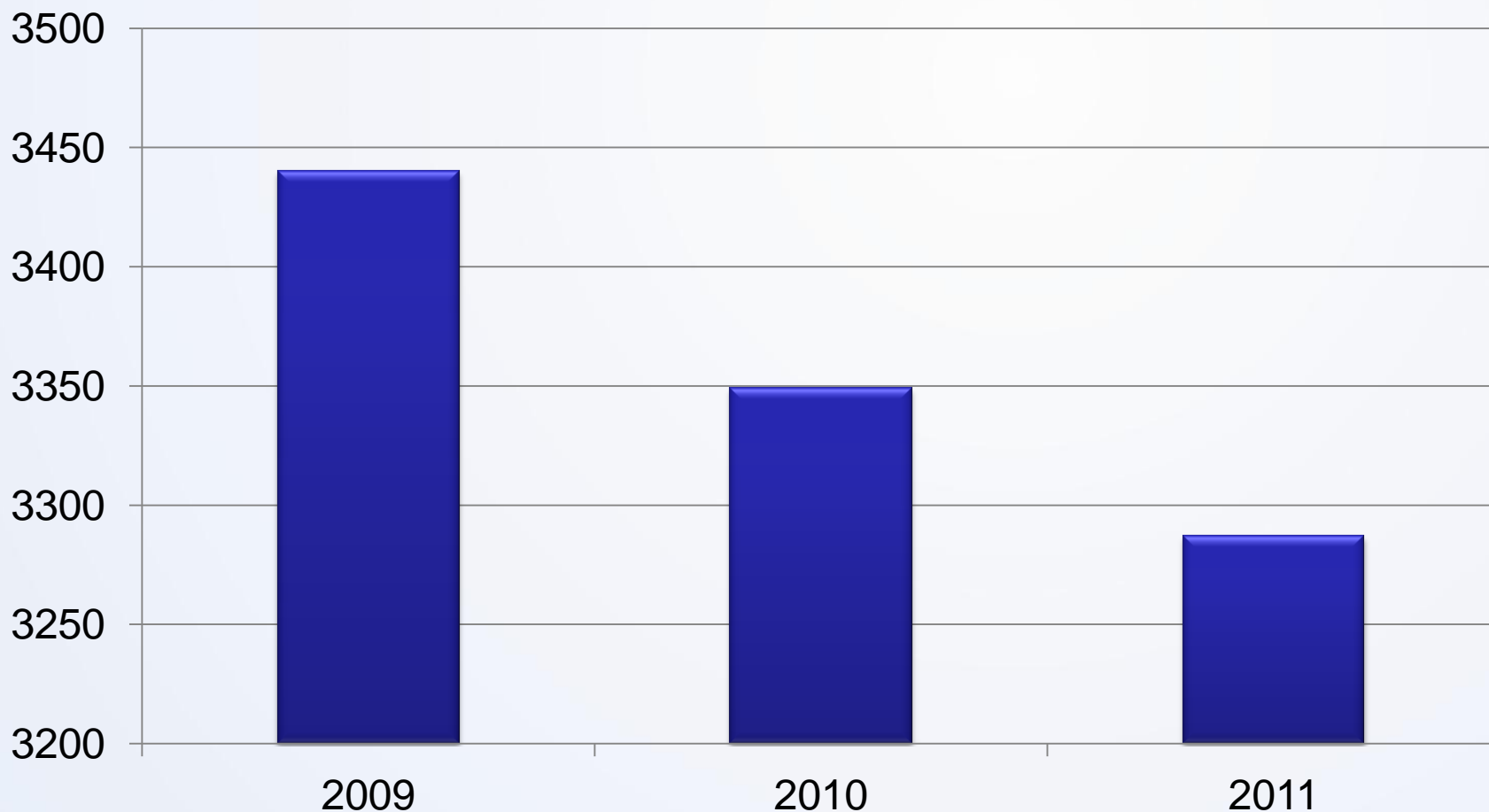

Počet hlavních invazivních výkonů 2009-2011

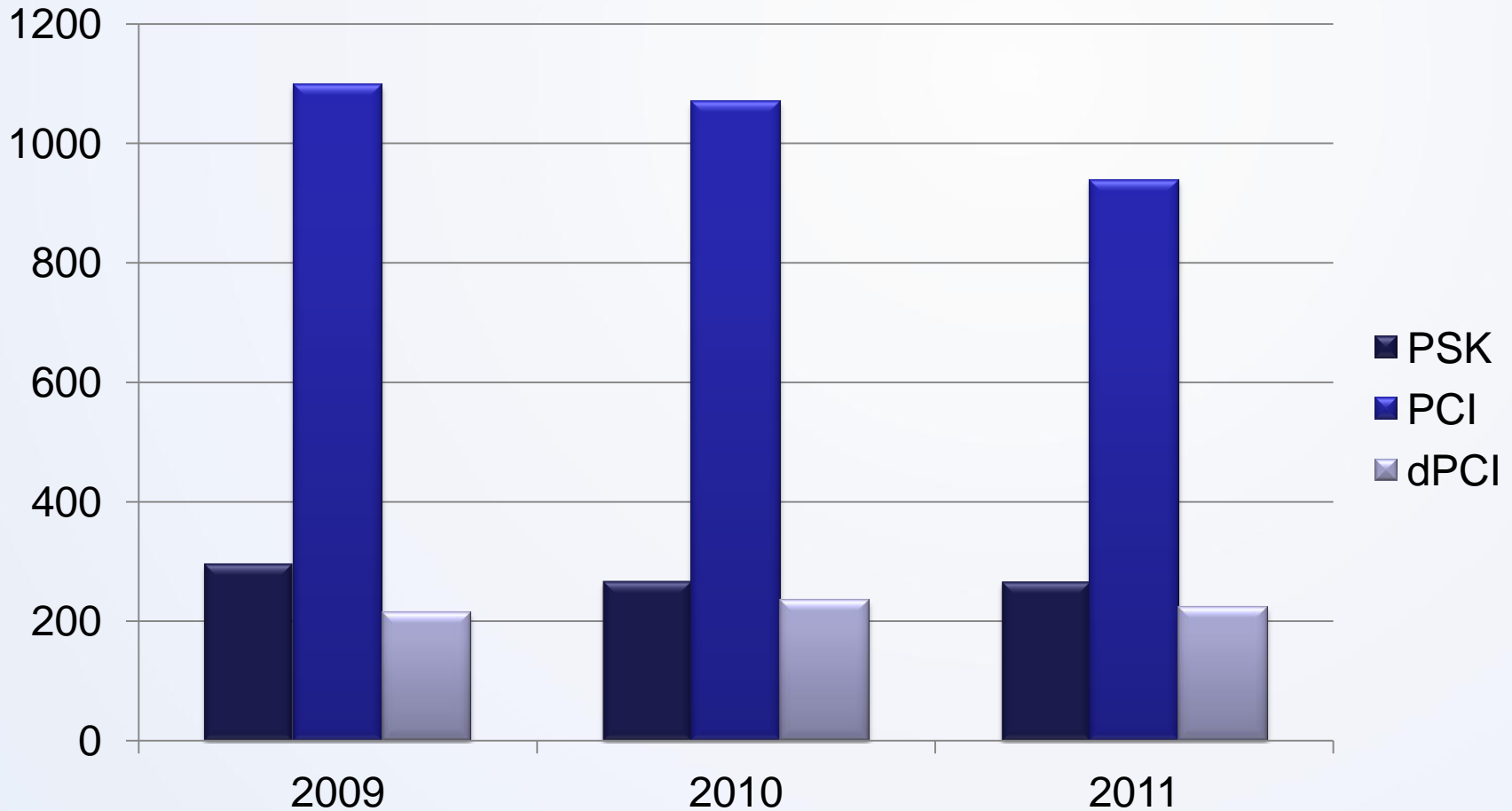

Počet implantací PM 2009-2011

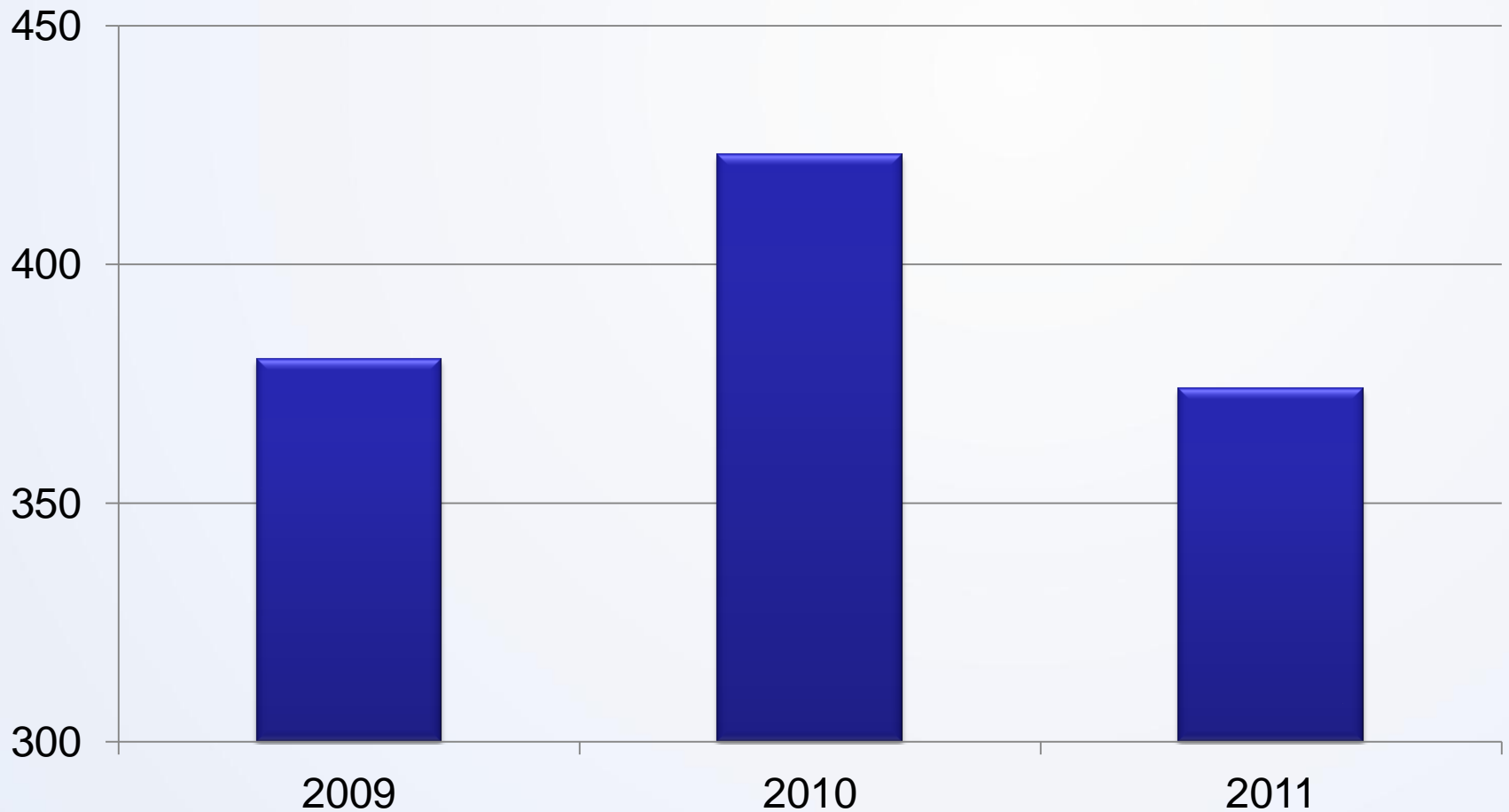

Počet implantací ICD 2009-2011

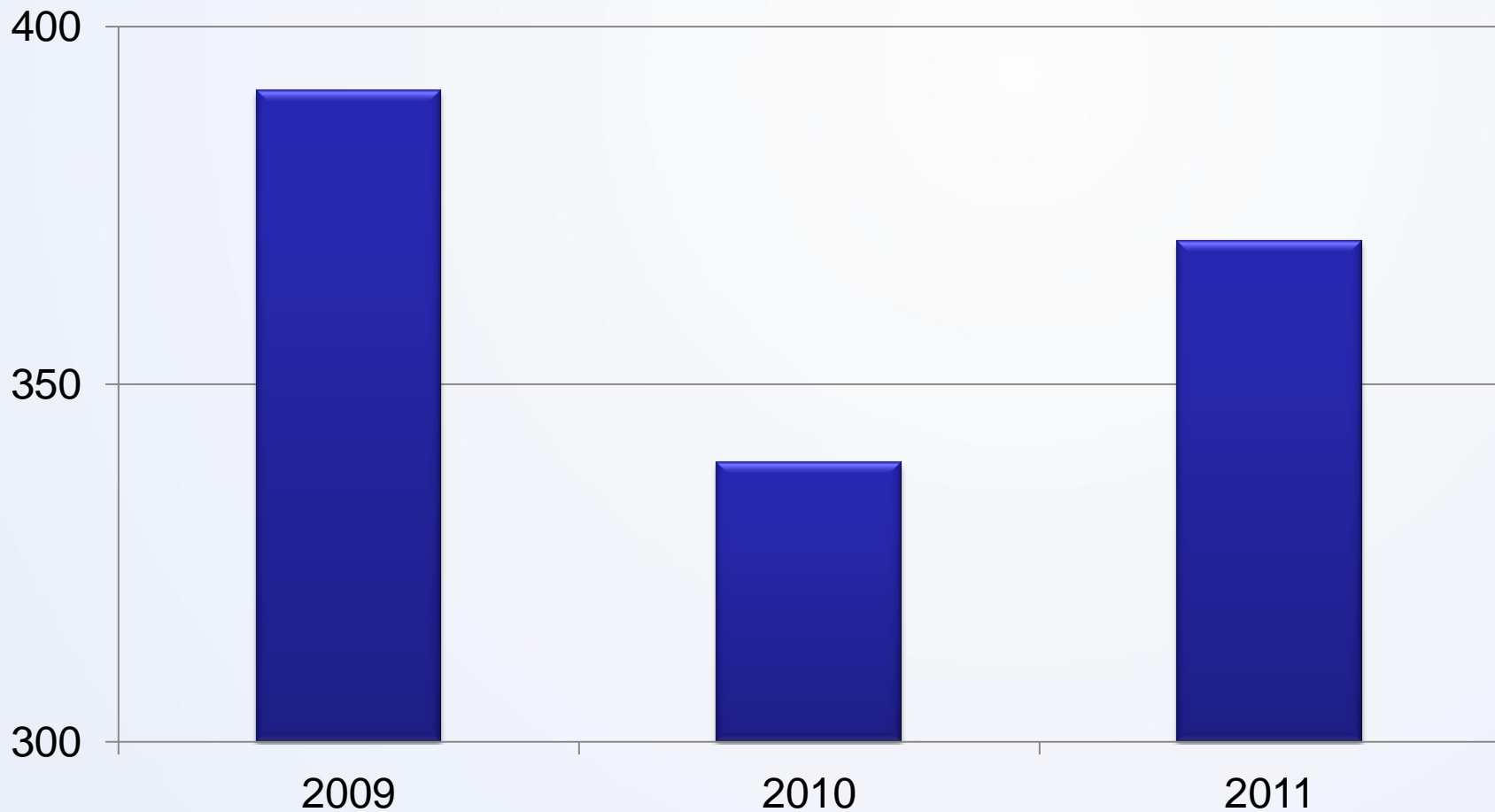

Počet EF vyšetření 2009-2011

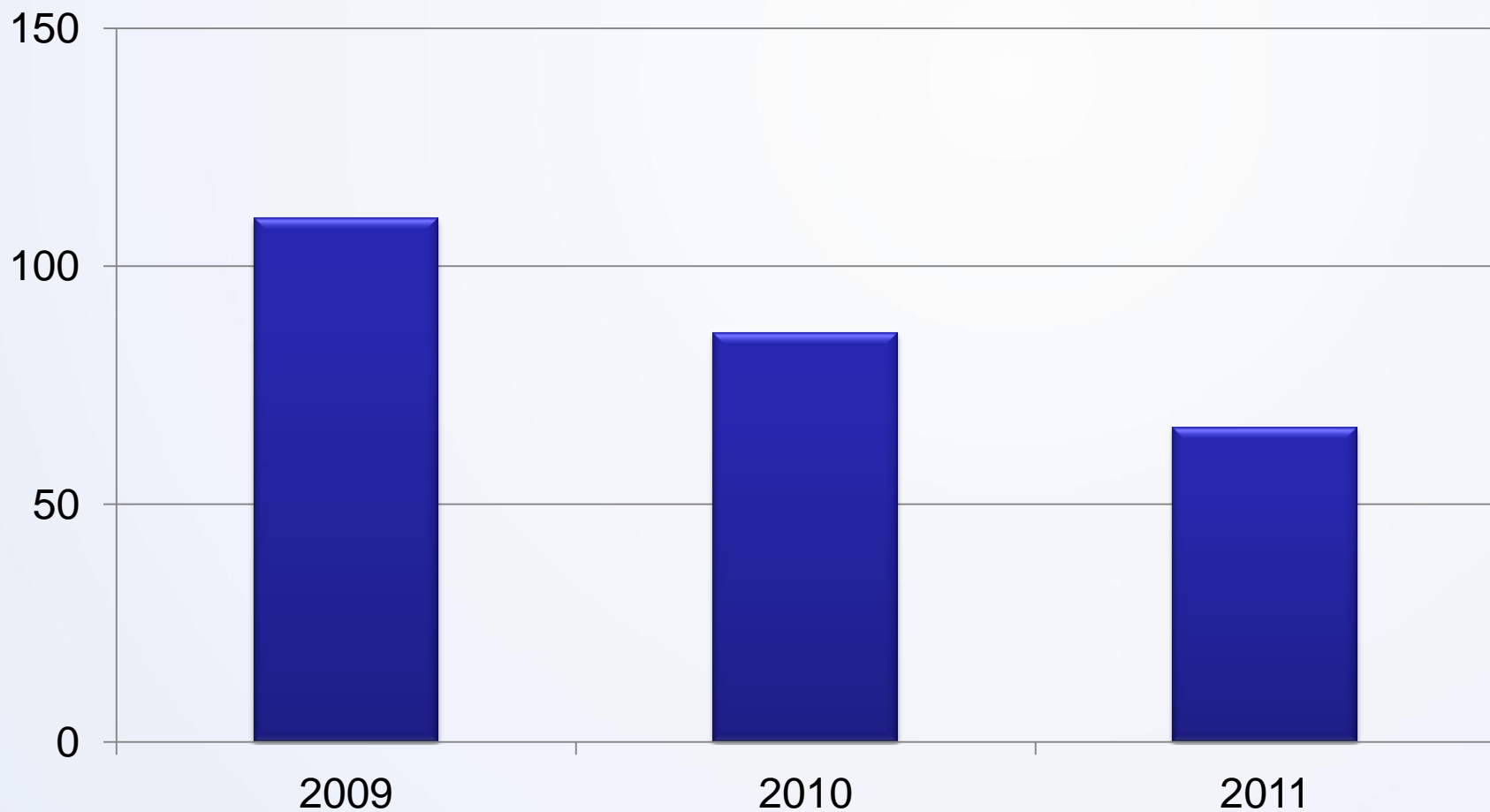

Počet RF ablací 2009-2011

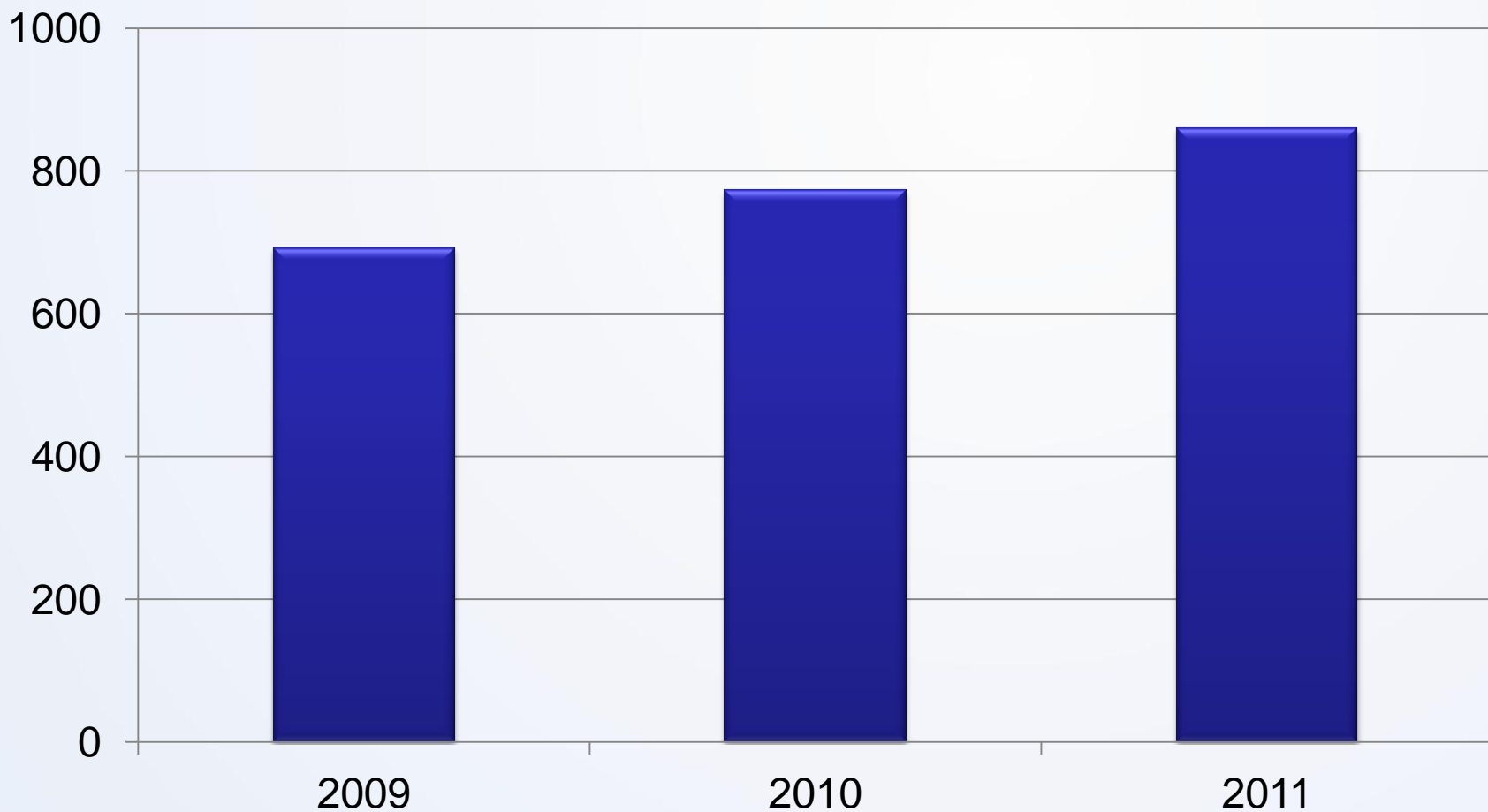

Spektrum RF ablací v IKEM

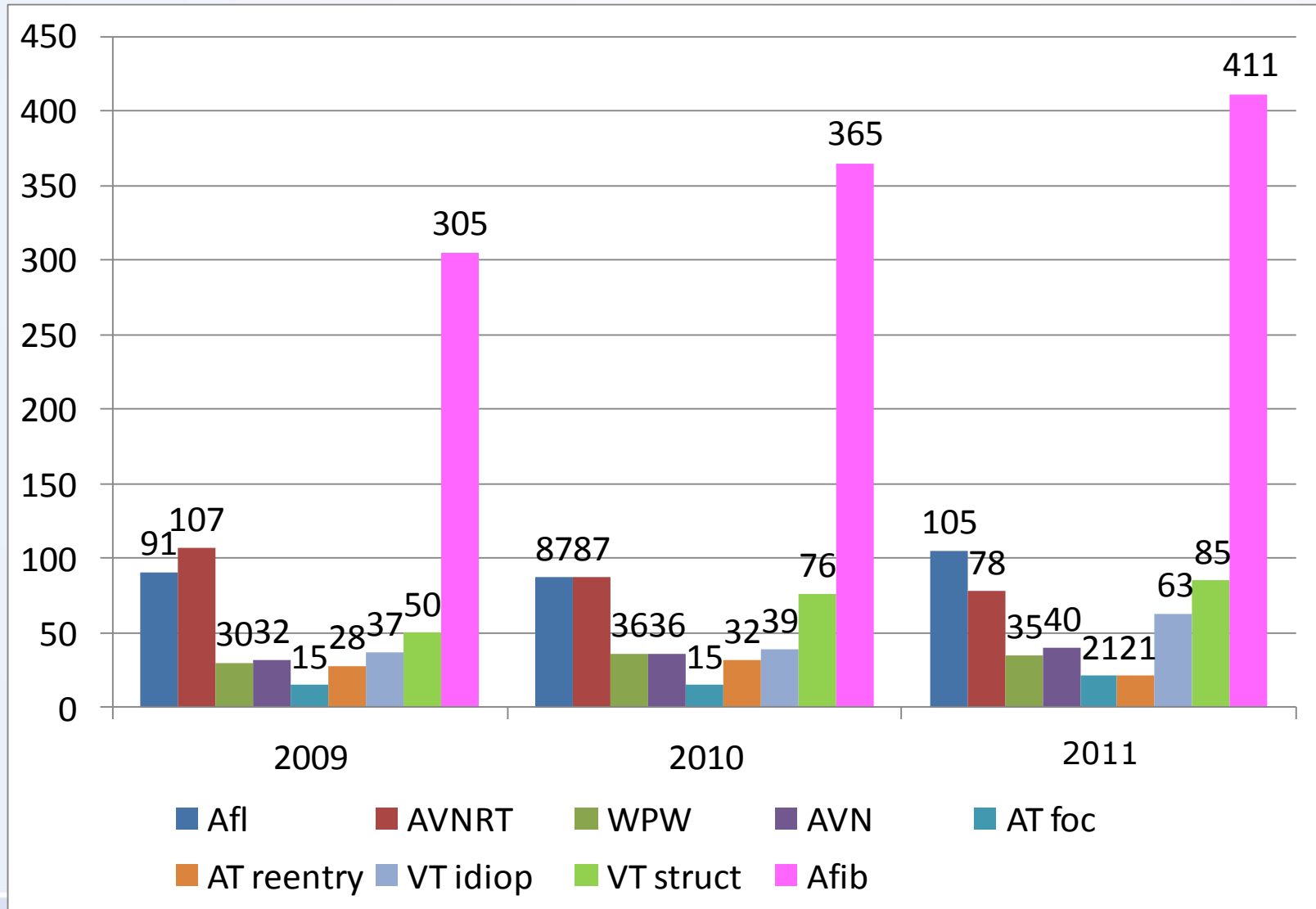

Odborné akce KK 2011

- 14 mezinárodní workshop o katetrizačních ablacích s živými přenosy (180 účastníků)
- mezinárodní workshop „EUROPEAN RITA“ věnovaný transradiálnímu přístupu u komplexních perkutánních koronárních intervencí
- 1 přímý přenos z katetrizační ablace komorové tachykardie (na kurz v Moskvě)
- 2 workshopy s živými přenosy z katetrizačních ablací pro zaměstnance firmy Siemens Healthcare
- 1 workshop s živými přenosy z katetrizačních ablací pro kurz firmy St Jude Medical
- Přednáškový cyklus „Fibrilace síní“ pro satelitní centra (Sanofi a Bayer) - celkem 9 přednáškových bloků
- 2 semináře o diagnostice a léčbě PAH
- 1 mezinárodní výukový seminář o diagnostice a léčbě PAH
- 3 samostatná symposia KK na kongresu ČKS v Brně
- Weberův večer



Publikační aktivita KK 2011

- 41 publikací citovaných v mezinárodních databázích
- Polak J, Kotrc M, Wedellova Z, Jabor A, Malek I, Kautzner J, Kazdova L, Melenovsky V. Lipolytic effects of B-type natriuretic peptide 1-32 in adipose tissue of heart failure patients compared with healthy controls. J Am Coll Cardiol. 2011 Sep 6;58(11):1119-25.
- Hlivák P, Mlčochová H, Peichl P, Cihák R, Wichterle D, Kautzner J. Robotic navigation in catheter ablation for paroxysmal atrial fibrillation: midterm efficacy and predictors of postablation arrhythmia recurrences. J Cardiovasc Electrophysiol. 2011 May;22(5):534-40.





INSTITUT KLINICKÉ
A EXPERIMENTÁLNÍ MEDICÍNY
KLINIKA KARDIOLOGIE

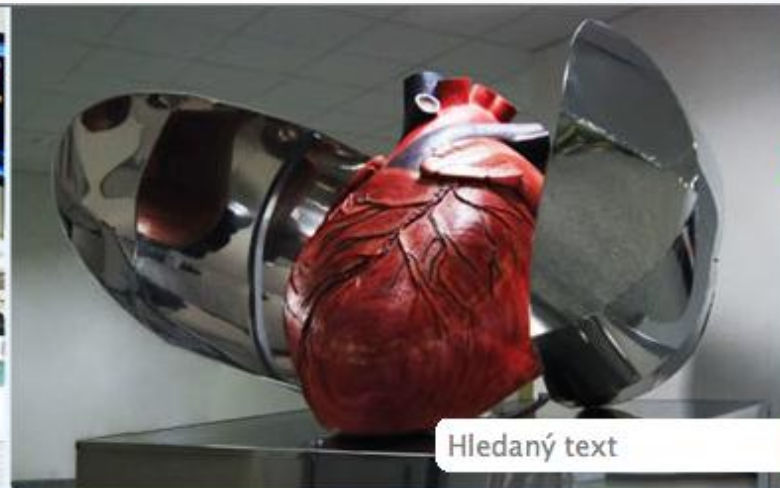

CZ

EN

RU

Hledaný text



[O nás](#) [Pro pacienty](#) [Pro lékaře](#) [Věda a výzkum](#) [Pracovní příležitosti](#) [Vzdělávání](#) [Média o nás](#) [Kontakty](#)

Informujeme

Pořádáme Den otevřených dveří pro spolupracující lékaře

[Archiv zpráv](#)

Klinika kardiologie IKEM poskytuje nejkomplexnější péči o pacienty se srdečními a cévními chorobami v České republice. Na tomto pracovišti se léčí onemocnění jako ischemická choroba srdeční (infarkt myokardu nebo angina pectoris), arytmie (poruchy srdečního rytmu jako jsou bradykardie nebo tachykardie, fibrilace síní), srdeční selhání, kardiomyopatie, chlopenní vady, vrozené srdeční vady, infekční endokarditida, nádory srdce, plicní embolie, disekce aorty, synkopy a další. Naši lékařští specialisté mají přístup k nejmodernějším diagnostickým i léčebným metodám. Tato skutečnost a jejich zkušenosti zajišťují pacientům nejlepší dostupnou péči.

[Více informací](#)

[▶ Kontakty](#)

[▶ Pro pacienty](#)

[▶ Pro lékaře](#)



INSTITUTE FOR CLINICAL
AND EXPERIMENTAL MEDICINE
DEPARTMENT OF CARDIOLOGY

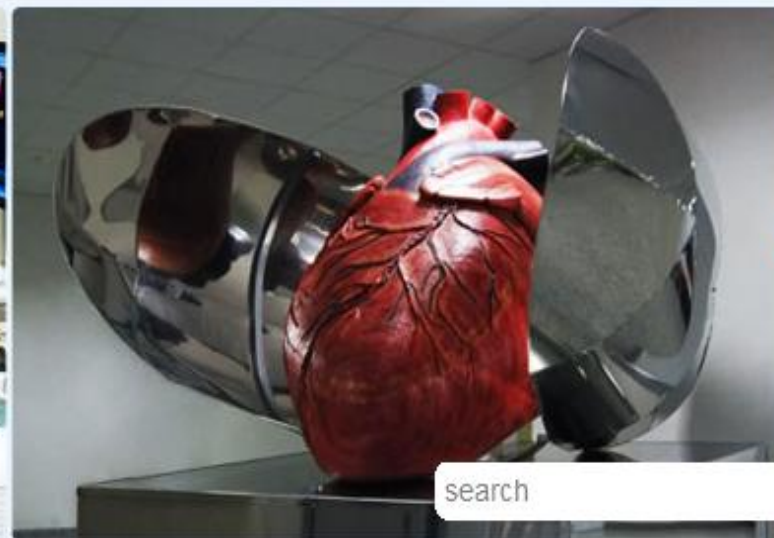

CZ

EN

RU



[About us](#)

[How to find us](#)

[Patients](#)

[Physicians](#)

[Research](#)

[Contacts](#)

News

Pressure-Volume Techniques & Analysis Training Course: Prague, April 18 - 19

[.. more](#)

[All news](#)

Welcome to the Department of Cardiology, Institute for Clinical and Experimental Medicine in Prague

Department of Cardiology, Institute for Clinical and Experimental Medicine (IKEM) in Prague offers the most comprehensive care for patients with cardiovascular diseases in the Czech Republic. Its main role is to provide medical care to adolescents and adults suffering from heart disorders such as **ischemic heart disease (myocardial infarction or angina), arrhythmias (heart rhythm disorders such as bradycardia, tachycardia, or atrial fibrillation), heart failure, cardiomyopathies, valvular heart disease, congenital heart diseases, infective endocarditis, cardiac tumours, pulmonary embolism, aortic dissection, syncope, and others.** Our physicians – specialists have an access to the most modern diagnostic and therapeutic methods in cardiology. This fact and their experience provide state of the art medical treatment for our patients.

[More information](#)

INSTITUT KLINICKÉ A EXPERIMENTÁLNÍ MEDICÍNY
KLINIKA KARDIOLOGIE



Nová kontaktní čísla

INSTITUT KLINICKÉ A EXPERIMENTÁLNÍ MEDICÍNY
KLINIKA KARDIOLOGIE



HOT – LINE (akutní)	73018 2222
HELP – LINE (neakutní)	73018 4444
AMBULANCE	26136 3030

● Katetrizační sály	
– ambulantní katetrizace (recepce)	26136 5200
– intervenční kardiologie (sál)	26136 5113
– arytologie (sál)	26136 5105
● Srdeční selhání (recepce ambulancí a transplantace)	26136 3006
● Plicní hypertenze	26136 5259
<hr/>	
● Příjímací kancelář (plánované hospitalizace)	26136 5122
● Sekretariát kliniky kardiologie	26136 5006
	736 975 006

INSTITUT KLINICKÉ A EXPERIMENTÁLNÍ MEDICÍNY
KLINIKA KARDIOLOGIE



Program “Přijďte mezi nás”

- Spolupracující lékaři nebo sestry
- Možnost strávit 1 den na pracovištích KK IKEM dle výběru
- Objednání na sekretariátu KK IKEM:

Pavla Klepačová

pakw@ikem.cz

tel: 236055066 nebo 261365009

Fax: 261362985

